TEL 02 21/35 55 77-0
FAX 02 21/35 55 77-20
EMAIL info@papayatours.de

MEXIKO

Abenteuer im Mayareich (ab März 2026)

HOTELS

Teotihuacán

Hotel Quinto Sol (Standard)

Im malerischen "Pueblo Mágico" San Juan Teotihuacán, nur rund 45 Minuten von Mexiko-Stadt entfernt, empfängt Sie das charmante 3-Sterne-Hotel Quinto Sol mit einer harmonischen Mischung aus Komfort und traditioneller Atmosphäre. Die klimatisierten Zimmer sind liebevoll gestaltet und bieten einen Fernseher und ein eigenes Bad– einige haben sogar eine private Terrasse oder einen Balkon, auf denen Sie die frische Luft und die besondere Ruhe des Ortes genießen können. Im hauseigenen Restaurant verführt Sie die moderne mexikanische Küche mit frischen, regionalen Zutaten zu kulinarischen Genüssen, danach haben Sie die Möglichkeit in der Bar einen Drink zu nehmen. Für Entspannung sorgen ein beheizter Außenpool, ein wohltuendes Spa und die traditionelle Temazcal-Zeremonie. WLAN steht in allen Bereichen kostenfrei zur Verfügung.

Querétaro

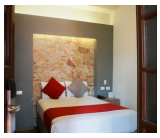

Hotel Hidalgo (Komfort)

Das Hotel Hidalgo befindet sich im historischen Zentrum von Santiago de Querétaro und ist das erste Hotel in diesem Bundesstaat. Der Kolonialstil, die großen toskanischen Säulen und sein schöner Innenhof führen uns zurück in die Geschichte dieser Stadt. Die Zimmer im Hotel Hidalgo sind einfach eingerichtet. Alle Zimmer verfügen über kostenfreies WLAN, ein Flachbild-Kabel-TV und einen Ventilator. Im Hotel gibt es auch ein traditionelles mexikanisches Restaurant.

Mexiko-Stadt

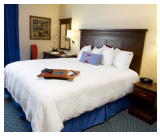

Hampton Inn & Suites (Komfort)

Das historische Hotel Hampton Inn & Suites liegt mitten im Herzen der Altstadt von Mexiko-Stadt, nur 2 Blocks vom Zócalo, dem Hauptplatz der Stadt entfernt. Zahlreiche kulturelle und historische Sehenswürdigkeiten befinden sich in unmittelbarer Nähe. Das Hotel verfügt über 108 geräumige und modern eingerichtete Zimmer, wahlweise mit King- oder Queen-Size-Betten, die mit TV, gratis WLAN, Schreibtisch, Kaffemaschine, Bügeleisen, Wecker und privatem Bad mit Fön ausgestattet sind. Die 49 Suiten bestehen aus 2 Räumen mit separatem Schlafzimmer. Das Hotel verfügt außerdem über ein Restaurant, eine Bar sowie ein Fitnesscenter. Eine 24-Stunden-Rezeption, Zimmerservice und ein Wäscheservice gehören ebenfalls zum Dienstleistungsangebot des Hotels.

Puebla

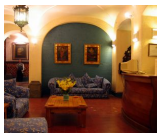

Hotel Colonial (Standard)

Das ehemalige Jesuitenkloster ist aufgrund seiner kolonialen Architektur als Denkmal geschützt und beherbergt eine exklusive Sammlung an Kunstwerken. Das Hotel ist zentral gelegen, nur einen Block entfernt von der Kathedrale von Puebla und dem Hauptplatz der Stadt und ist daher ein idealer Ausganspunkt um die Stadt zu erkunden. Die Zimmer sind modern und komfortabel ausgestattet.

Oaxaca

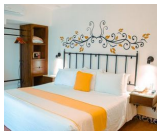

Hotel Oaxaca Real (Komfort)

Erleben Sie die faszinierende Mischung aus traditioneller mexikanischer Gastfreundschaft und modernem Komfort im Hotel Oaxaca Real, gelegen im Herzen von Oaxaca. Das charmantes Hotel bietet Ihnen eine perfekte Basis, um die kulturellen und historischen Schätze dieser wunderschönen Stadt zu erkunden. Das Hotel Oaxaca Real befindet sich in einer erstklassigen Lage, nur wenige Gehminuten vom zentralen Zócalo-Platz entfernt. Umgeben von kolonialen Gebäuden, belebten Märkten und authentischen Restaurants, können Sie von hier aus die lebendige Atmosphäre Oaxacas hautnah erleben. Die wichtigsten Sehenswürdigkeiten wie die Kathedrale von Oaxaca, der Tempel von Santo Domingo und das Museum der Kulturen von Oaxaca sind leicht erreichbar. Die Zimmer sind geschmackvoll eingerichtet und bieten eine warme und einladende Atmosphäre. Jedes Zimmer ist mit modernen Annehmlichkeiten ausgestattet, um Ihnen einen angenehmen Aufenthalt zu garantieren. Dazu gehören bequeme Betten, Klimaanlage, kostenfreies WLAN, Flachbildfernseher und ein eigenes Bad mit hochwertigen Pflegeprodukten. Einige unserer Zimmer verfügen zudem über Balkone mit herrlichem Blick auf die Stadt. Genießen Sie köstliche oaxaqueñische und internationale Gerichte im hauseigenen Restaurant. Entspannen Sie sich in unserem erfrischenden Außenpool, umgeben von einer schönen Terrasse mit Liegestühlen und Sonnenschirmen.

Tehuantepec

Hotel Calli (Standard)

Das schöne Hotelressort liegt außerhalb von Tehuantepec unweit der Überlandstraße nach Oaxaca. Neben einer weitläufigen, gepflegten Gartenanlage mit großem Pool bietet das Hotel ein Restaurant und eine Bar. Die 100 geräumigen und modern eingerichteten Zimmer des Hotels sind jeweils mit Kabelfernsehen, Klimaanlage, Deckenventilator, Telefon, privates Bad mit Dusche/WC und Balkonen ausgestattet.

San Cristobal de las Casas

TEL 02 21/35 55 77-0
FAX 02 21/35 55 77-20
EMAIL info@papayatours.de

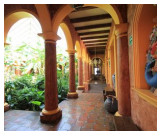

Hotel Casa Mexicana (Komfort)

Das Hotel ist zentral gelegen, sodass alle wichtigen Sehenswürdigkeiten bequem zu Fuß zu erreichen sind. Alle Zimmer sind entweder auf den privaten kleinen Innenhof oder auf den idyllischen, üppig bepflanzten Garten ausgerichtet, der eine wahre Oase ist und viel Raum zur Entspannung bietet. Sie sind alle mit kostenlosem WIFI, einem Fernseher, einem Telefon und einem privaten Badezimmer ausgestattet. Das Hotel wurde mit sorgfältig ausgewählten Stücken volkstümlicher Kunst ausgestattet. Das Restaurant serviert sowohl traditionelle mexikanische Gerichte als auch internationale Küche.

Palenque

Hotel Chablis (Standard)

Das Hotel Chablis befindet sich mitten im Zentrum des Eco-Tourismus La Cañada und ist aufgrund seiner exzellenten Lage der ideale Ausgangspunkt, um die vielen archäologischen Maya Stätten und anderen Attraktionen in der Umgebung zu besichtigen. Das Hotel verfügt über 30 komfortable geschmackvoll eingerichtete Standard Zimmer, die mit allen notwendigen Annehmlichkeiten ausgestattet sind. Entspannen Sie sich nach einem anstrengenden Tag am hoteleigenen Pool und genießen Sie Ihren Aufenthalt in diesem traditionellen und landestypischen Hotel.

Campeche

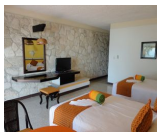

Hotel Tucan Siho Playa (Komfort)

Das Hotel Tucán Siho Playa liegt idyllisch am Golf von Mexiko und bietet eine ruhige Lage mit traumhaftem Meerblick. Die komfortablen Zimmer sind stilvoll eingerichtet und verfügen je nach Kategorie über einen Balkon oder eine Terrasse. Im hoteleigenen Restaurant genießen Gäste regionale Spezialitäten und frische Meeresfrüchte mit Blick auf das Meer. Ein großzügiger Pool sowie der direkte Zugang zum privaten Sandstrand laden zum Entspannen ein. Dank seiner idealen Lage ist das Hotel zudem ein perfekter Ausgangspunkt für Ausflüge zu beeindruckenden Maya-Stätten und in die koloniale Stadt Campeche.

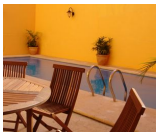

Hotel Castelmar (Standard)

Das Hotel ist in einem schönen Gebäude aus dem 19. Jahrhunderts untergebracht und war eines der ersten Hotels in Campeche. 2004 wurde es sorgfältig und unter Berücksichtigung der ursprünglichen Architektur renoviert, sodass der Charme der vergangenen Epoche erhalten geblieben ist. Es befindet sich im historischen Zentrum der Stadt, umgeben von anderen beeindruckenden Gebäuden und nur wenige Schritte entfernt von der Ufer-Promenade. Die 24 Zimmer und Suiten des Hotels sind im kolonialen Stil eingerichtet und mit vielen Annehmlichkeiten ausgerichtet, die Ihren Aufenthalt sehr komfortabel gestalten. Zum Hotel gehören auch ein Pool und ein schönes Sonnendeck.

Valladolid

Hotel Real Hispano (Komfort)

Das Hotel Real Hispano liegt im Herzen von Valladolid und ist ein malerisches Hotel im Kolonialstil, in einem restaurierten Herrenhaus aus dem 17. Jahrhundert. Die Zimmer sind elegant eingerichtet und sehr geräumig, einige Zimmer verfügen über eine Verbindungstür oder sogar eigenem Whirlpool. Sie alle verfügen über moderne Annehmlichkeiten wie Klimaanlage, Fernseher und WLAN.

Xpu Há

TEL 02 21/35 55 77-0
FAX 02 21/35 55 77-20
EMAIL info@papayatours.de

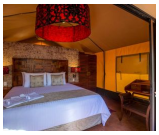

Serenity Eco Luxury Tented Camp
(Komfort)

Abseits der Touristenströme von Playa Carmen und Tulúm tauchen Sie ein in die Natur und lassen die Seele baumeln am Strand vom Xpu Há. Das im Januar 2017 neu eröffnete Luxus-Zelt-Camp Serenitiy ist das erste seiner Art an der Riviera Maya und bietet seinen Kunden Camping auf allerhöchsten Niveau. Die „Luxus-Zelte“ im asiatischen Safari-Stil sind eingebettet in nativem Urwald. Sie bieten alles für einen entspannten Aufenthalt, wie ein großes King Size Bett, En Suite Badezimmer mit einer Regenschauer-Dusche, Kühlschrank und Klimaanlage. Die Zimmer werden in zwei Kategorien unterschieden: Harmony Rooms und Bliss Rooms. Von der Größe (ca. 40 m²) und Ausstattung sind beide sehr ähnlich. Die Bliss Rooms verfügen jedoch zusätzlich über einen eigenen Whirlpool und eignen sich damit besonders für romantische Pärchenurlaube und Hochzeitsreisen. Erholen Sie sich auf der Terrasse, am Pool oder am nur 200m entfernten Strand. Im Open Air-Restaurant erwarten Sie frisch zubereitete Gerichte. Probieren Sie unbedingt auch die hausgemachte Margarita.

Unsere Hotelkategorien

Kategorie Standard
Unsere Standard Hotels sind je nach Ort und Gegebenheit einfache Mittelklassehotels, sehr gute Hostals oder rustikale Lodges mit einfacher Ausstattung. Ideal für Reisende mit einfachen Ansprüchen an Komfort und Service.

Kategorie Komfort
Unsere Komfort Hotels sind je nach Ort und Begebenheit gehobene Mittelklassehotels, Boutique Hotels, gute 4-Sterne-Hotels oder komfortable Lodges mit besonderem Flair. Ideal für Reisende mit gehobenen Ansprüchen an Komfort und Service.

Kategorie Superior
Unsere Superior Hotels sind ja nach Ort und Gegebenheit sehr gute 4-Sterne-Hotels, exklusive 5-Sterne-Hotels oder außergewöhnliche Lodges mit gehobener Ausstattung. Luxushotels nach internationalem Standard gibt es jedoch meist nur in den Großstädten und Touristenzentren. Ideal für Reisende, die Wert auf ein besonderes Ambiente und einen exklusiven Service legen und das Außergewöhnliche suchen.

Besonderheit auf den Galapagosinseln
Bitte berücksichtigen Sie bei Ihrer Wahl der Hotelkategorie, dass der Hotelstandard auf den Galapagosinseln aufgrund der örtlichen Gegebenheiten niedriger ist als auf dem Festland.

TEL 02 21/35 55 77-0
FAX 02 21/35 55 77-20
EMAIL info@papayatours.de

Tipps zur Wahl der Hotelkategorie

Die Auswahl der für Sie passenden Hotelkategorie ist stark abhängig von Ihren persönlichen Vorlieben und Erfahrungen.

Bitte behalten Sie jedoch im Hinterkopf, dass es in vielen lateinamerikanischen Ländern kein offizielles Hotelzertifizierungssystem gibt und bspw. ein Hotel mit 4 Sternen nicht immer dem europäischen Standard entspricht.

Nachhaltigkeit bei der Hotelauswahl

Bei unserer allgemeinen Hotelauswahl - unabhängig vom Standard - versuchen wir internationale Hotelketten zu vermeiden und suchen kleinere gemütliche Unterkünfte mit Flair, Landesnähe und verantwortlichem Umgang mit Mensch und Natur.

Besonderen Wert legen wir dabei auf Sauberkeit, einen freundlichen Service sowie eine günstige Lage.

In der Regel besitzen alle Zimmer auch ein privates Bad; in seltenen Ausnahmen steht bei sehr einfachen Unterkünften nur ein Gemeinschaftsbad zur Verfügung, worauf wir in der Hotelbeschreibung aber eindeutig hinweisen.

Allgemeine Infos zu den Unterkünften

In der folgenden Übersicht sind alle Hotels dieser Reise in chronologischer Reihenfolge aufgeführt, so dass Sie sich einen Eindruck von den Unterkünften und den verschiedenen Hotelkategorien verschaffen können.

Bitte beachten Sie, dass es sich hierbei um die voraussichtlichen Hotels handelt. Sollte ein Hotel nicht verfügbar sein, bieten wir Ihnen selbstverständlich eine vergleichbare Unterkunft an.